



**JUIZ DE FORA**  
P R E F E I T U R A

## **ANEXO**

### **PROJETO ESQUEMATICO DA LOCALIZAÇÃO DAS UNIDADES INTERNAS E EXTERNAS**

**PRANCHA 01/03 – LOCALIZAÇÃO DA UNIDADE INTERNA NO 9º ANDAR**

**PRANCHA 02/03 – LOCALIZAÇÃO DA UNIDADE EXTERNA NA COBERTURA**

**PRANCHA 03/03 – LOCALIZAÇÃO DA UNIDADE INTERNA NO 9º ANDAR**

**Secretaria de Administração e Recursos Humanos**  
**Subsecretaria de Dinâmica Administrativa**

Av. Brasil, 2001 / 7º andar - Centro - CEP: 36060-010 - Juiz de Fora - MG - Tel: (32) 3690- 7603

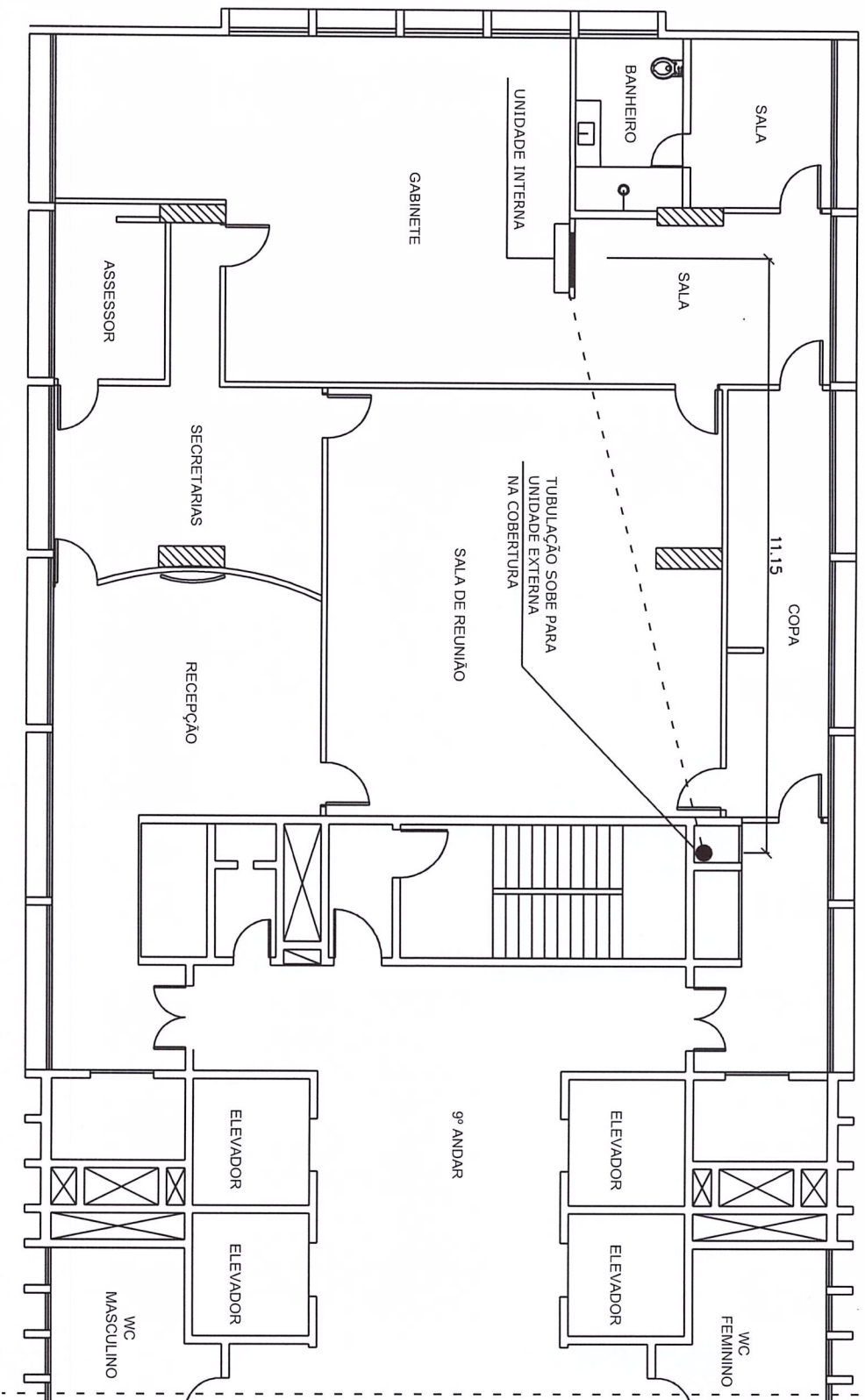

**PREFEITURA DE JUIZ DE FORA**  
SARH/SSDA/DMAP/SOAP

**PRÉDIO SEDE PJF - 9º ANDAR LADO MENOR**

**GABINETE PREFEITO**

CONTEÚDO

**PLANTA BAIXA - UNIDADE INTERNA AR CONDICIONADO/9º ANDAR**

SUPERVISOR RESPONSÁVEL  
GORETTI DUARTE

AUTOR (ES) DO PROJETO  
GORETTI DUARTE

DESENHO  
GORETTI DUARTE

ESCALA  
1/125

DATA DO PROJETO  
JUN/2017

FOLHA  
ARQ  
**01 | 03**

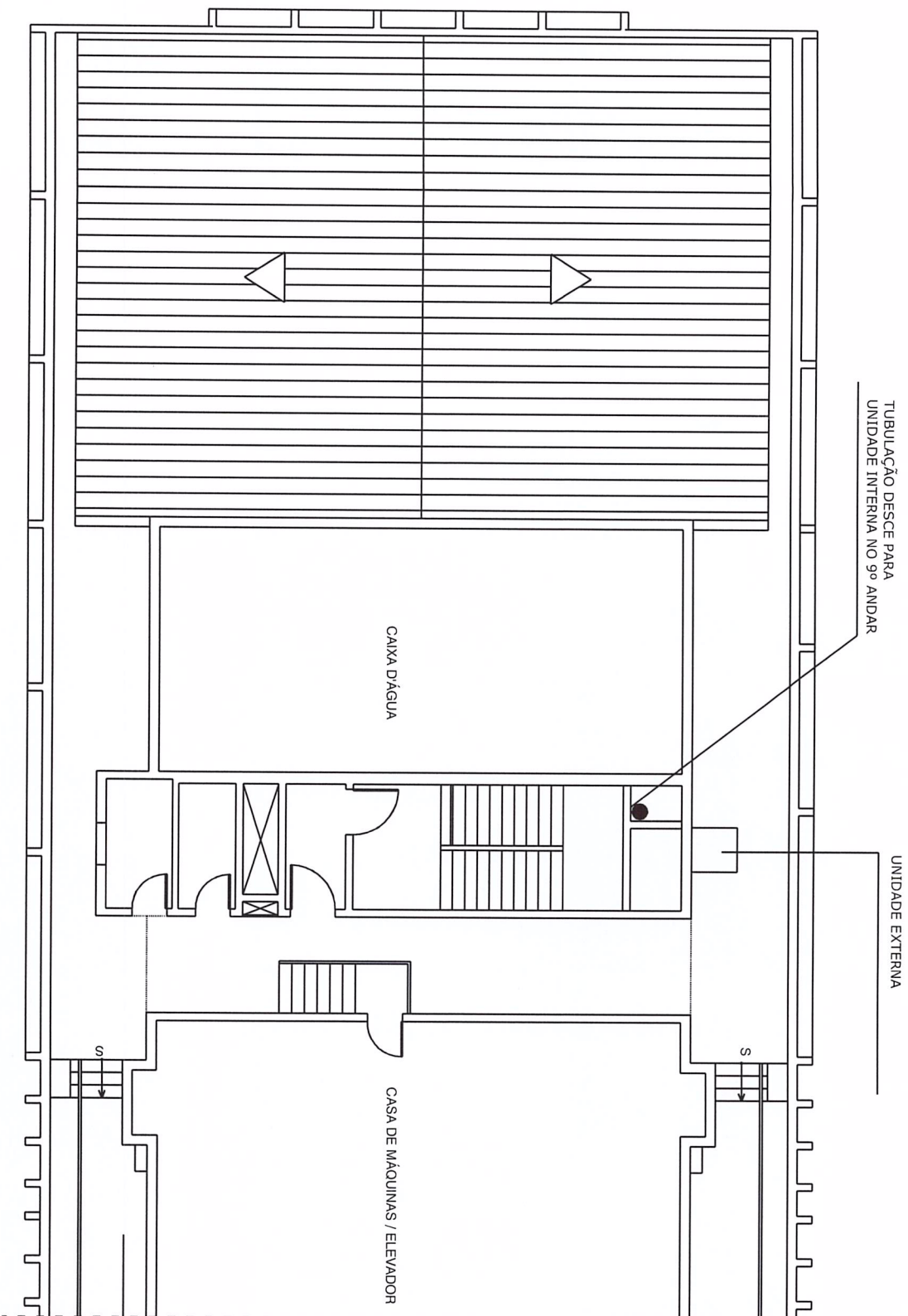

PREFEITURA DE JUIZ DE FORA  
SARH/SSDA/DMA/ISOAP

PRÉDIO SEDE PJF - 9º ANDAR LADO MENOR

ETAPA  
GABINETE PREFEITO

CONTEÚDO

PLANTA BAIXA - UNIDADE EXTERNA AR CONDICIONADO/COBERTURA

SUPERVISOR RESPONSÁVEL  
GORETTI DUARTE

AUTOR (ES) DO PROJETO  
GORETTI DUARTE

DESENHO  
GORETTI DUARTE

ESCALA  
1/125

DATA DO PROJETO  
JUN/2017

FOLHA  
ARQ  
02 | 03

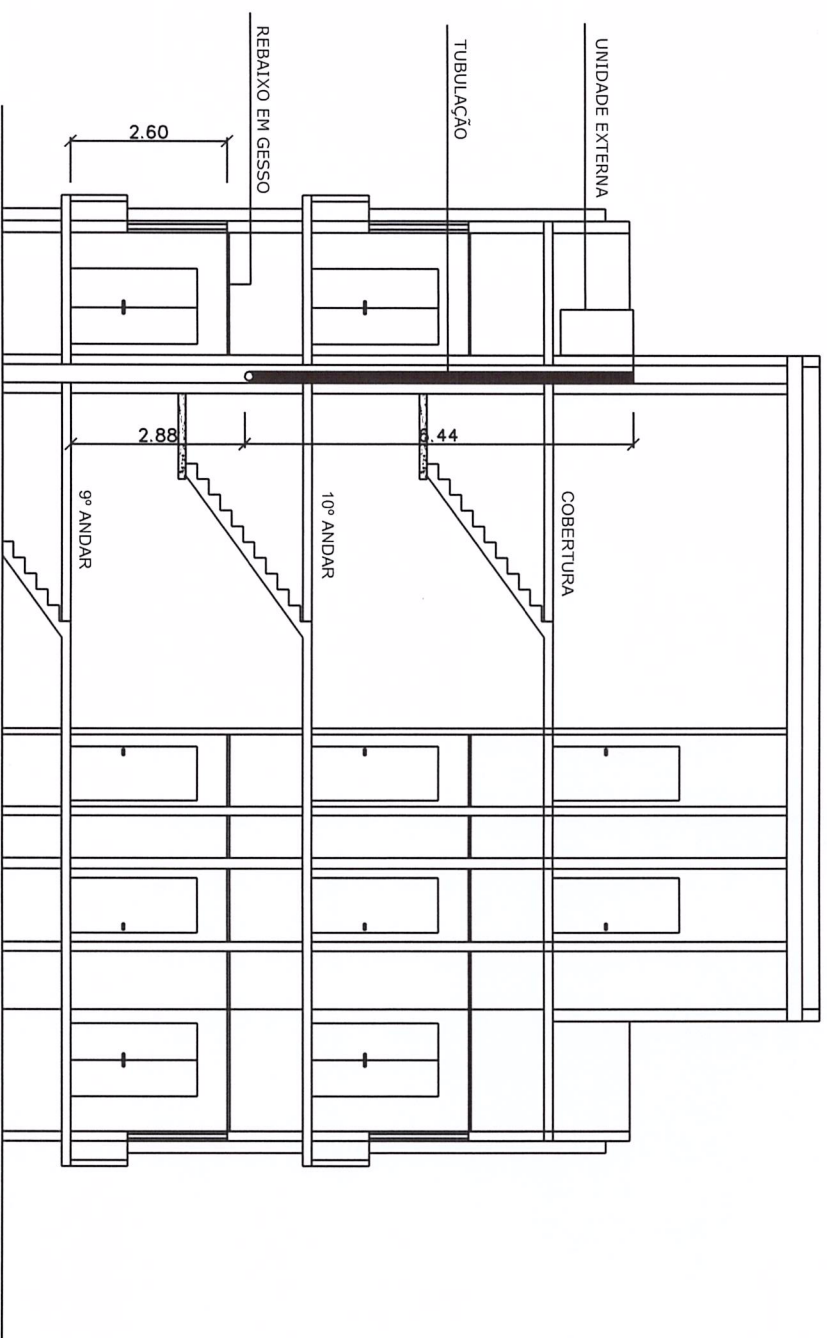

**PREFEITURA DE JUIZ DE FORA**  
SARH/SSDA/DMAP/SOAP

**PRÉDIO SEDE P.J.F. - 9º ANDAR LADO MENOR**

**GABINETE PREFEITO**

CONTEÚDO

**CORTE ESQUEMÁTICO**

SUPERVISOR RESPONSÁVEL  
GORETTI DUARTE

AUTOR (ES) DO PROJETO  
GORETTI DUARTE

DESENHO  
GORETTI DUARTE

ESCALA  
1/125

DATA DO PROJETO  
JUN/2017

FOLHA  
ARQ  
**03/03**